

AL TUO FIANCO

DIRITTI E SERVIZI PER IL MALATO ONCOLOGICO



CON LA
COLLABORAZIONE



CON IL
PATROCINIO



QUESTA PUBBLICAZIONE
OFFRE INFORMAZIONI SUI

DIRITTI DELLE PERSONE MALATE DI TUMORE

E DEI LORO FAMILIARI

Questa pubblicazione
**offre informazioni utili
alle persone malate di tumore
e ai loro familiari.**

Non ha la pretesa di essere
esaustiva, ma di descrivere in
modo semplice **cosa e come fare**
in alcune situazioni e **chi può
essere d'aiuto.**

É aggiornata a Marzo 2024:
alcune norme potrebbero cambiare
nel tempo.

Per questo, consigliamo di
aggiornarsi consultando
le pagine web suggerite.

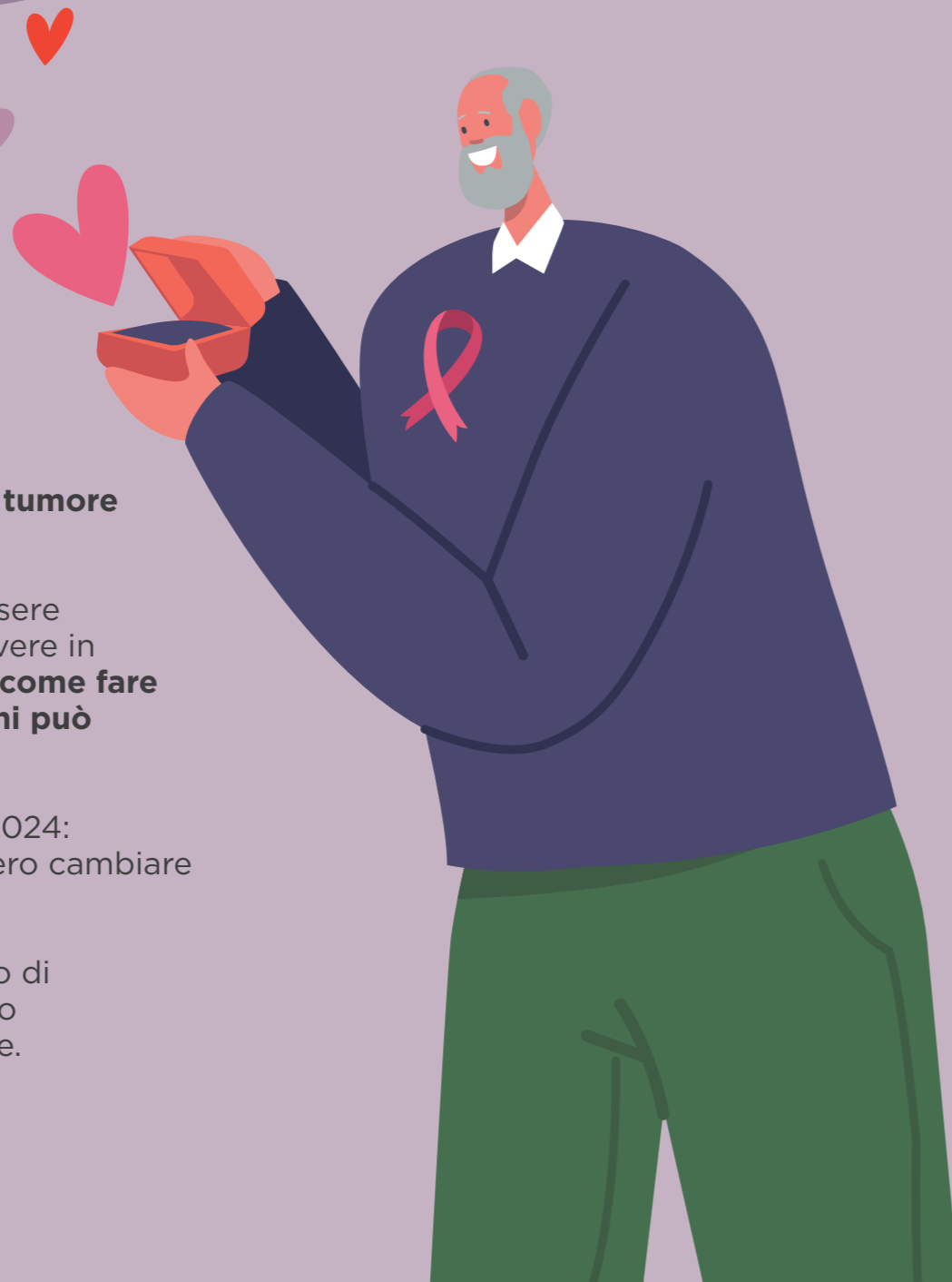

COME POSSO PROSEGUIRE CON IL LAVORO?



● PRESTAZIONI ECONOMICHE

Se lavori e hai una certa anzianità contributiva, puoi chiedere una valutazione medico-legale della riduzione della capacità lavorativa per ottenere l'**invalidità "previdenziale"** nel caso in cui l'incapacità al lavoro sia parziale (**assegno ordinario di invalidità**). In caso di inabilità totale (**impossibilità ad ogni proficuo lavoro**) puoi chiedere la **pensione di inabilità** e, se hai i requisiti, puoi valutare la **vecchiaia anticipata**, l'**APE Social** e andare in pensione anticipatamente (**Pensionamento anticipato per lavoratori precoci**).

COME FARE

Presenta la richiesta direttamente online sul sito dell'INPS (ci vuole lo SPID) o tramite il patronato INAPA, riportando il numero del certificato medico digitale SS3 rilasciato dal medico che ti ha in cura.

● RICONOSCIMENTO DI INVALIDITÀ CIVILE

Puoi chiedere il riconoscimento dell'invalidità civile. A seconda del tipo di invalidità e delle tue condizioni economiche, hai diritto a:

- **pensione di inabilità civile (pari al 100%);**
- **assegno di invalidità civile (tra il 74% ed il 99%);**
- **indennità di accompagnamento (nei casi più gravi);**
- **indennità di frequenza (per i minori di anni 18).**

COME FARE

Presenta la domanda all'INPS per via telematica. La procedura si articola in quattro fasi:

1. chiedi al medico che ti ha in cura il **certificato medico digitale**. Ricordagli di indicare l'eventuale sussistenza di una patologia oncologica in atto, per accelerare la procedura.
2. **Invia telematicamente la domanda per l'accertamento dello stato di invalidità:** puoi farlo tu direttamente nel sito internet dell'INPS (ci vuole lo SPID) o puoi rivolgerti al patronato INAPA.
3. **Vai alla visita per l'accertamento** dell'invalidità da parte dell'Azienda ULSS competente.
4. Riceverai i **verbali:** portali al patronato INAPA che ti spiegherà cosa hai ottenuto.

Se ti sono riconosciuti una percentuale di invalidità o lo stato di "handicap in situazione di gravità", hai diritto ad alcuni benefici.

FLESSIBILITÀ E AGEVOLAZIONI

Potresti:

- avere diritto a essere assegnato a mansioni adeguate, mantenendo la retribuzione corrispondente alle mansioni precedenti;
- usufruire di forme di flessibilità per conciliare i tempi di cura con il lavoro (ad esempio: possibilità di non svolgere lavoro notturno, 3 giorni di congedo o riduzioni di orario giornaliero ex lege 104/92, 30 giorni di congedo per cure);
- avere diritto a ottenere temporaneamente la variazione dell'orario di lavoro da tempo pieno a tempo parziale;
- chiedere il trasferimento ad una sede di lavoro più vicina a dove abiti;
- avere diritto allo smartworking o lavoro agile.

FERIE E RIPOSO "SOLIDALI"

I lavoratori possono cedere, per solidarietà e a titolo gratuito, giornate di ferie o riposo "solidali" ai colleghi malati o che prestino assistenza a un familiare non autosufficiente o ai figli minori che, per particolari condizioni di salute, necessitano di cure costanti.

INDENNITÀ DI MALATTIA

Se non puoi compiere le tue mansioni a causa della malattia e delle sue conseguenze, hai diritto a:

- assentarti per il periodo necessario per le cure e le terapie, presentando il relativo certificato medico;
- conservare il posto di lavoro per un periodo di tempo (comporto);
- percepire un'indennità adeguata alla retribuzione.

TERAPIA SALVAVITA

Se stai seguendo terapie temporaneamente e/o parzialmente invalidanti (ad esempio, chemioterapia o radioterapia), alcuni contratti di lavoro prevedono che i giorni di day hospital o ricovero ospedaliero non siano conteggiati nel "comporto" (cioè il periodo massimo di assenza dal lavoro per malattia) e siano pienamente retribuiti.

QUALI AGEVOLAZIONI POSSO AVERE?

ESENZIONE DAI TICKET SANITARI

Se hai un'invalidità superiore al 67% hai diritto all'esenzione del pagamento del ticket per prestazioni di assistenza specialistica ambulatoriale, diagnostica strumentale e di laboratorio.



COME FARE

Quando sarai dimesso dall'ospedale, presenta alla tua Azienda ULSS la richiesta di esenzione, allegando:

1. tessera sanitaria;
2. codice fiscale;
3. verbale di invalidità civile.

ASSISTENZA DOMICILIARE

Se hai bisogno di cure mediche specialistiche, infermieristiche e riabilitative a domicilio dopo la dimissione dall'ospedale, puoi chiedere l'Assistenza Domiciliare Integrata erogata dalla tua Azienda ULSS.

COME FARE

Rivolgiti al tuo medico di medicina generale per chiedere l'attivazione dell'ADI.

- La domanda si presenta al **servizio distrettuale della tua Azienda ULSS**;
- si compone di due moduli:
 - a) uno deve essere compilato dal malato o da chi ne fa le veci (familiari, medico di base, medici ospedalieri, servizi sociali);
 - b) l'altro dal medico curante.
- Un'apposita commissione di valutazione multidisciplinare esamina la domanda e, in caso di parere positivo, predispone un piano assistenziale personalizzato.

CONTRASSEGNO DI LIBERA CIRCOLAZIONE E DI SOSTA

Se sei in terapia puoi chiedere e ottenere dal tuo Comune il contrassegno di libera circolazione e sosta. Il permesso è nominativo: può essere utilizzato solo quando l'auto è al servizio del malato titolare del permesso.

COME FARE

Invia la domanda al Comune:

- compila l'apposito modulo;
- allega il certificato medico legale che attesti la grave difficoltà motoria.

DIRITTI DEL FAMILIARE CAREGIVER LAVORATORE

Può:

- scegliere una sede di lavoro più vicina al domicilio della persona assistita e divieto di trasferimento;
- richiedere permessi lavorativi: 3 giorni al mese (usufruibili anche a ore) o il congedo straordinario biennale retribuito;
- avere priorità nel chiedere il passaggio dal tempo pieno al tempo parziale per prendersi cura del congiunto;
- non svolgere il lavoro notturno;
- richiedere l'APE Social e pensionamento anticipato per lavoratori precoci.



TI POSSIAMO AIUTARE

CONFARTIGIANATO PERSONE è l'insieme dei servizi di Confartigianato Imprese Vicenza creati per semplificare e rendere più agevole la vita dei cittadini, lavoratori, pensionati e persone in genere.

ANAP, INAPA, CAAF, GESTIONE LAVORO DOMESTICO sono le strutture di Confartigianato Persone: offrono un servizio completo ed efficiente. Sono presenti nella sede provinciale e anche nelle altre sedi di Confartigianato.

PATRONATO INAPA - ASSISTENZA E PREVIDENZA

Via Fermi, 134 - Vicenza (sede provinciale Confartigianato)

Tel. 0444.168354

E-mail: vicenza@inapa.it

Ti tuteliamo nel rapporto con gli enti assistenziali e previdenziali, offrendoti assistenza per le consulenze e le pratiche con INPS e INAIL.

ALCUNI NOSTRI SERVIZI:

- Riconoscimento invalidità civile, indennità di accompagnamento, sordità e cecità;
- Ricorsi contro negate pensioni di invalidità e inabilità, accertamenti dei postumi di infortuni e malattie professionali, avviamento delle procedure di contenzioso amministrativo e legale;
- Domande di pensione: anzianità/anticipata, vecchiaia, invalidità, superstiti, reversibilità, integrazioni al minimo, maggiorazioni sociali;
- Assistenza di un medico legale per ricorsi in materia di invalidità o inabilità civile o lavorativa.

CAAF - CENTRO ASSISTENZA FISCALE

Via Fermi, 134 - Vicenza (sede provinciale Confartigianato)

Tel. 0444.168168

E-mail: caaf@confartigianatovicenza.it

Ti possiamo aiutare per:

- calcolo dell'ISEE;
- dichiarazione dei redditi;
- pratiche per la successione;
- pratiche per l'amministratore di sostegno;
- calcolo IMU;
- assistenza per contratti di locazione;
- compilazione dei modelli RED.

SERVIZIO LAVORO DOMESTICO

Via Fermi, 134 - Vicenza (sede provinciale Confartigianato)

Tel. 0444.168480-168465

E-mail: servizio.stranieri@confartigianatovicenza.it

Aperto da lunedì a venerdì ore 8.00-13.00 e 14.30-16.30

Oltre alle pratiche di rinnovo di permessi di soggiorno, amministriamo i rapporti di lavoro di collaborazione domestica (colf/badanti) e offriamo la consulenza sul contratto di lavoro, l'assistenza per gli obblighi amministrativi e l'elaborazione del foglio paga.

ANAP ASSOCIAZIONE NAZIONALE ANZIANI E PENSIONATI

Via Fermi, 134 - Vicenza (sede provinciale Confartigianato)

Tel. 0444.168314

E-mail: angolopensionato@confartigianatovicenza.it

Web: <https://www.confartigianatovicenza.it/anap-anziani-pensionati/>

Aperto da lunedì a venerdì ore 8.00 - 13.00 e 14.30 - 17.30

Siamo un'associazione attiva e impegnata per migliorare la qualità della vita dei pensionati e degli over 60; offriamo molte attività e agevolazioni. Lavoriamo per rappresentare i bisogni dei soci, tutelarne i diritti e difendere i loro interessi. Organizziamo iniziative con tariffe scontate per i soci e offriamo convenzioni vantaggiose.

VUOI SAPERNE DI PIÙ?

Vi segnaliamo alcuni link contenenti guide che approfondiscono il tema dei diritti e delle agevolazioni.

GUIDA ALLE AGEVOLAZIONI FISCALI

<https://www.agenziaentrate.gov.it/portale/le-agevolazioni-fiscali-per-le-persone-con-disabilita>

Guida curata dall'Agenzia delle Entrate, aggiornata ogni anno.

GUIDA INPS

https://servizi2.inps.it/docallegati/Mig/AllegatiNews/Diritti_e_tutele_malattie_oncologiche.pdf

Una guida ai principali strumenti di tutela assistenziale, sociale ed economica offerti dall'INPS.



INFORMAZIONI



AMICI DEL 5° PIANO - ONCOLOGIA VICENZA

c/o Fondazione San Bortolo onlus - Via dell'Economia, 84 - Vicenza

Tel: 327 6649637

Email: amicidelquintopiano@gmail.com

Web: www.amicidelquintopiano.it

FB: amici del quinto piano

Dal 2011 a fianco del Paziente Oncologico con attività legate alla cultura, al benessere, all'alimentazione, ai diritti del malato.



ANDOS Associazione Nazionale
Donne Operate al Seno
COMITATO DI OVEST VICENTINO odv

ANDOS ASSOCIAZIONE NAZIONALE DONNE OPERATE AL SENO

Via Ca' Rotte, 9 - Montecchio Maggiore

Tel: 0444 708119, 330 611385

Web: <https://www.andosovestvi.it/>

Svolge un'azione di volontariato a favore delle donne operate e non, bisognose di aiuto e di un punto di riferimento per una patologia che colpisce sia a livello fisico che psicologico.



LEGA ITALIANA PER LA LOTTA CONTRO I TUMORI

prevenire è vivere

Associazione Provinciale di Vicenza - O.D.V.

LILT LEGA ITALIANA PER LA LOTTA CONTRO I TUMORI

Borgo Casale 86 - Vicenza

Tel: 0444 513333

Email: info@legatumorivicenza.it

Web: <https://www.legatumorivicenza.it/>

La LILT è l'unico Ente Pubblico su base associativa impegnato nella lotta contro i tumori, che, da 100 anni, opera senza fini di lucro su tutto il territorio nazionale.

